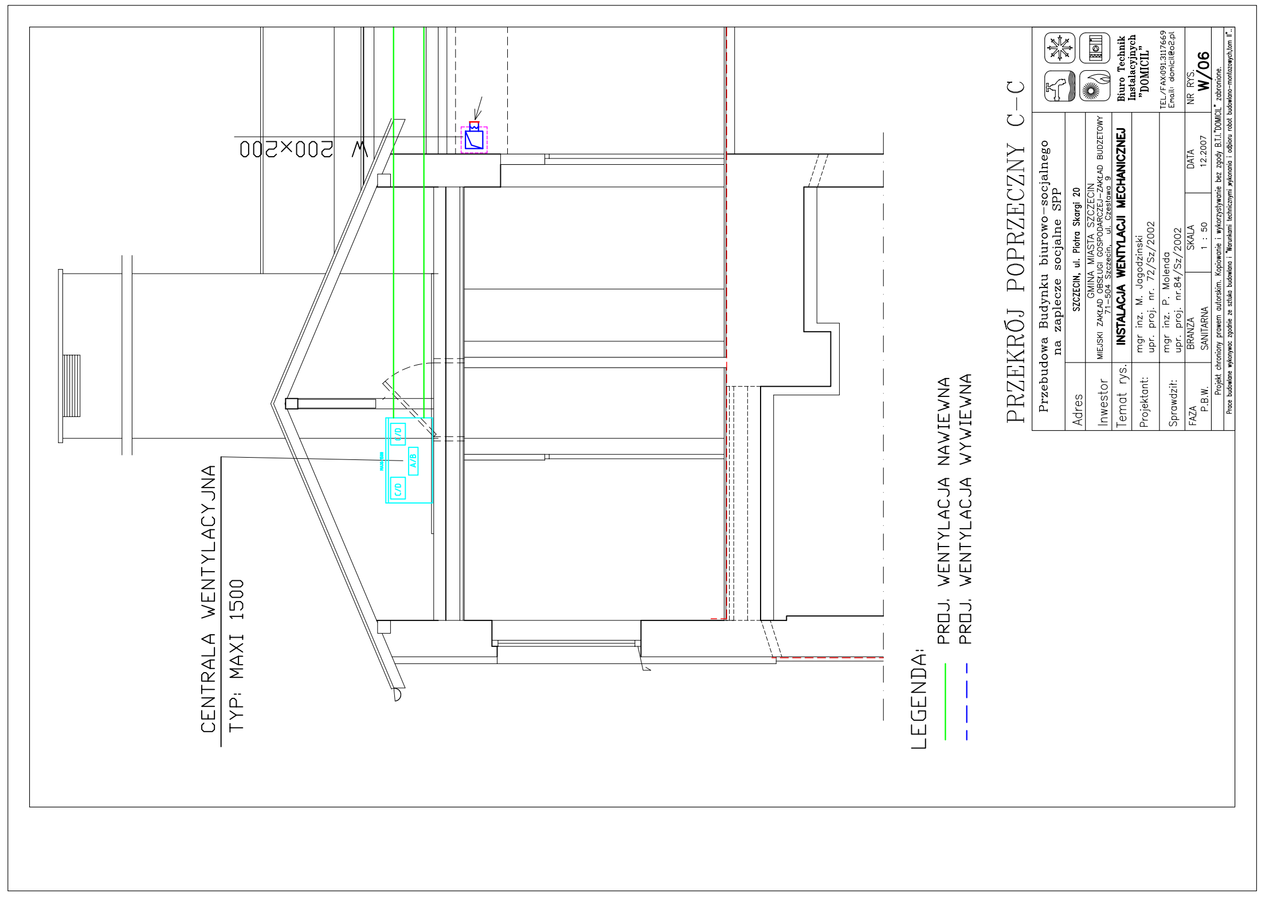

PRZEKRÓJ POPRZECZNY C–C

Przebudowa Budynku biurowo-socjalnego na zaplecze socjalne SPP	
Adres	SZCZECIN, ul. Piotra Skargi 20
Inwestor	GMINA MIASTA SZCZECIN MIEJSKI ZAKŁAD OBSŁUGI GOSPODARCZEJ–ZAKŁAD BUDŻETOWY 71-504 Szczecin, ul. Czesława 9
Temat rys.	INSTALACJA WENTYLACJI MECHANICZNEJ
Projektant:	mgr inż. M. Jagodziński upr. proj. nr. 72/Sz/2002
Sprawdził:	mgr inż. P. Molenda upr. proj. nr.84/Sz/2002
FAZA P.B.W.	BRANŻA SANITARNA / SKALA 1 : 50 / DATA 12.2007 / NR RYS. W/06

Biuro Technik Instalacyjnych "DOMICIL"
TEL./FAX:091.3117669
Email: domicil@o2.pl

Projekt chroniony prawem autorskim. Kopiowanie i wykorzystywanie bez zgody BTI."DOMICIL" zabronione.
Prace budowlane wykonywać zgodnie ze sztuką budowlaną i "Warunkami technicznymi wykonania i odbioru robót budowlano-montażowych,tom 2".

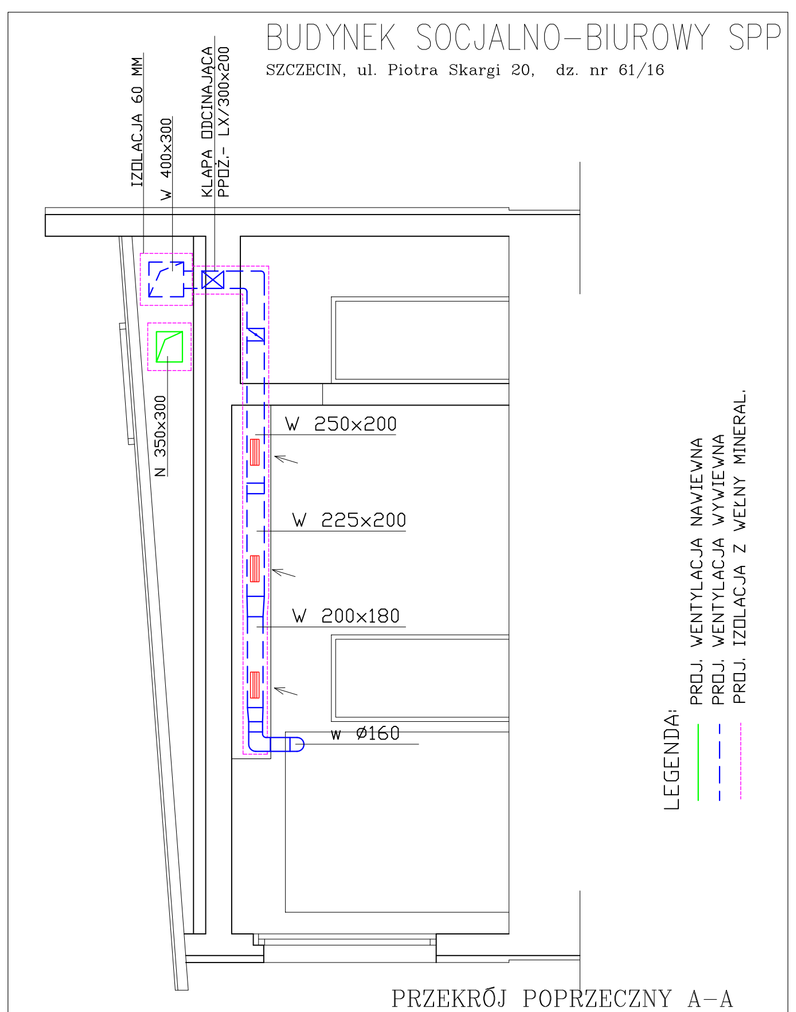

PRZEKRÓJ POPRZECZNY A–A

Przebudowa Budynku biurowo-socjalnego na zaplecze socjalne SPP	
Adres	SZCZECIN, ul. Piotra Skargi 20
Inwestor	GMINA MIASTA SZCZECIN MIEJSKI ZAKŁAD OBSŁUGI GOSPODARCZEJ–ZAKŁAD BUDŻETOWY 71-504 Szczecin, ul. Czesława 9
Temat rys.	INSTALACJA WENTYLACJI MECHANICZNEJ
Projektant:	mgr inż. M. Jagodziński upr. proj. nr. 72/Sz/2002
Sprawdził:	mgr inż. P. Molenda upr. proj. nr.84/Sz/2002
FAZA P.B.W.	BRANŻA SANITARNA / SKALA 1 : 50 / DATA 12.2007 / NR RYS. W/03

Biuro Technik Instalacyjnych "DOMICIL"
TEL./FAX:091.3117669
Email: domicil@o2.pl

Projekt chroniony prawem autorskim. Kopiowanie i wykorzystywanie bez zgody BTI."DOMICIL" zabronione.
Prace budowlane wykonywać zgodnie ze sztuką budowlaną i "Warunkami technicznymi wykonania i odbioru robót budowlano-montażowych,tom 2".

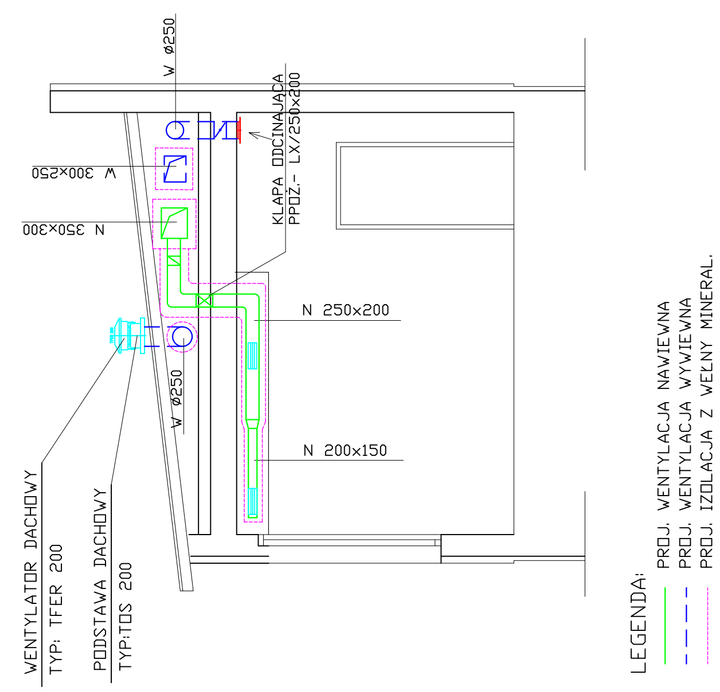

PRZEKRÓJ POPRZECZNY B–B

Przebudowa Budynku biurowo-socjalnego na zaplecze socjalne SPP	
Adres	SZCZECIN, ul. Piotra Skargi 20
Inwestor	GMINA MIASTA SZCZECIN MIEJSKI ZAKŁAD OBSŁUGI GOSPODARCZEJ–ZAKŁAD BUDŻETOWY 71-504 Szczecin, ul. Czesława 9
Temat rys.	INSTALACJA WENTYLACJI MECHANICZNEJ
Projektant:	mgr inż. M. Jagodziński upr. proj. nr. 72/Sz/2002
Sprawdził:	mgr inż. P. Molenda upr. proj. nr.84/Sz/2002
FAZA P.B.W.	BRANŻA SANITARNA / SKALA 1 : 50 / DATA 12.2007 / NR RYS. W/04

Biuro Technik Instalacyjnych "DOMICIL"
TEL./FAX:091.3117669
Email: domicil@o2.pl

Projekt chroniony prawem autorskim. Kopiowanie i wykorzystywanie bez zgody BTI."DOMICIL" zabronione.
Prace budowlane wykonywać zgodnie ze sztuką budowlaną i "Warunkami technicznymi wykonania i odbioru robót budowlano-montażowych,tom 2".

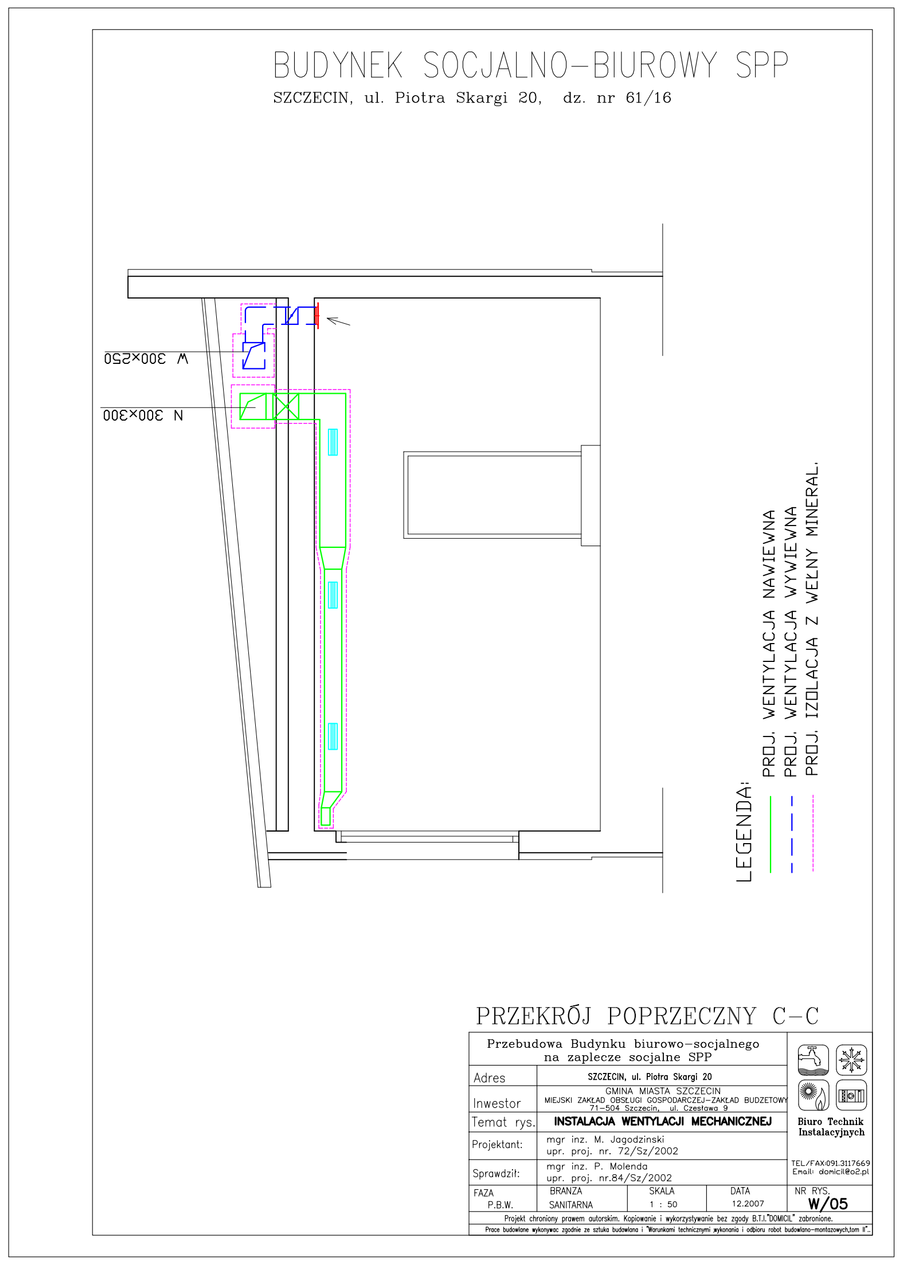

PRZEKRÓJ POPRZECZNY C–C

Przebudowa Budynku biurowo-socjalnego na zaplecze socjalne SPP	
Adres	SZCZECIN, ul. Piotra Skargi 20
Inwestor	GMINA MIASTA SZCZECIN MIEJSKI ZAKŁAD OBSŁUGI GOSPODARCZEJ–ZAKŁAD BUDŻETOWY 71-504 Szczecin, ul. Czesława 9
Temat rys.	INSTALACJA WENTYLACJI MECHANICZNEJ
Projektant:	mgr inż. M. Jagodziński upr. proj. nr. 72/Sz/2002
Sprawdził:	mgr inż. P. Molenda upr. proj. nr.84/Sz/2002
FAZA P.B.W.	BRANŻA SANITARNA / SKALA 1 : 50 / DATA 12.2007 / NR RYS. W/05

Biuro Technik Instalacyjnych "DOMICIL"
TEL./FAX:091.3117669
Email: domicil@o2.pl

Projekt chroniony prawem autorskim. Kopiowanie i wykorzystywanie bez zgody BTI."DOMICIL" zabronione.
Prace budowlane wykonywać zgodnie ze sztuką budowlaną i "Warunkami technicznymi wykonania i odbioru robót budowlano-montażowych,tom 2".